Junginger Wohnbau und Immobilien GmbH

Tel.: 0931-16500
Fax: 0931-14239
Email: info@junginger-immobilien.de
www.junginger-immobilien.de

90004 Wunderschöne 3,5 Zimmer Terrassenwohnung in Veitshöchheim

Einen wunderschönen Weitblick über das Maintal haben Sie von dieser 3,5 Zimmerwohnung in Veitshöchheim, welche Sie über 50 Stufen erreichen. Die kleine Wohneinheit wurde 1982 errichtet und die Wohnung verfügt über 118 m² Wohnfläche aufgeteilt in ein großzügiges Wohn- und Esszimmer, Küche, Hausarbeitsraum, 1 Schlafzimmer, 1 Kinderzimmer od. Büro , 1 Tageslichtbad mit Badewanne und einem Gäste-WC. Beheizt werden die Räumlichkeiten mit einer Gas-Etagenheizung, diese ist 2006 erneuert worden, EVA vom 28.07.2020: 104,5 kWh „D“. Die Fußböden sind mit Fliesen und Laminat belegt.
Vom Wohnzimmer und Schlafzimmer aus gelangen Sie auf den Balkon. Zur Wohnung gehört ein Kellerraum und für die Hausgemeinschaft steht ein Waschmaschienen- und Trockenraum zur Verfügung.
Kaltmiete: 1.150,- €, Nebenkosten 130,- €, Garage + Stellplatz: 100,- €,
zzgl. Strom und Heizung

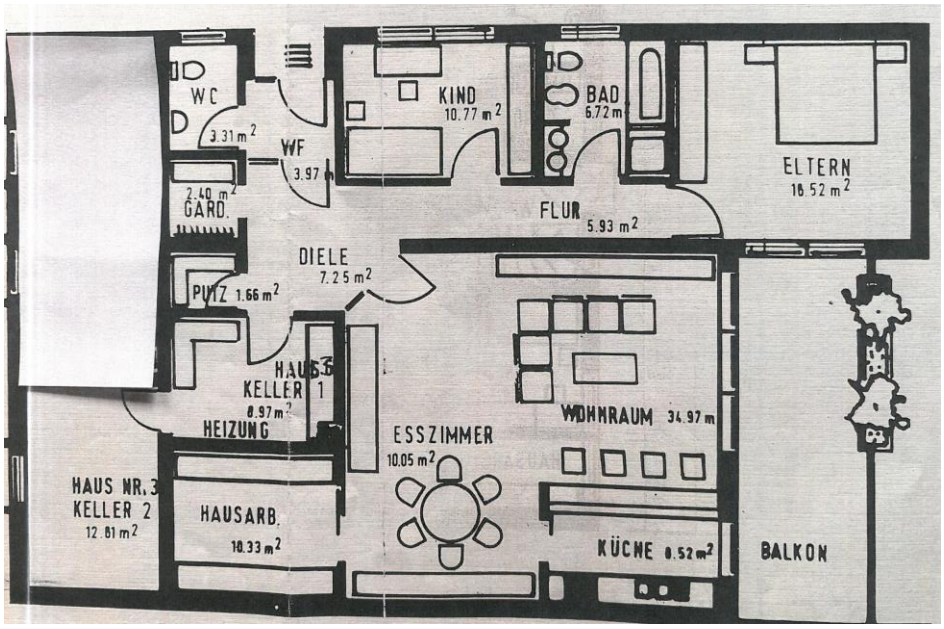

Allgemeine Informationen
Provisionsfrei!

Wir danken für Ihr Vertrauen und Ihr Interesse.